

MÉTODO CONSTRUTIVO DO MURO DE GABIÃO DAS ESTACAS 338+10 - 350 +10

Alturas em -m-	1,0m																
	1,0m																
	1,0m																
	1,0m																
	1,0m																
	1,0m																
	1,0m																
	1,0m																

Estacas	338+10	339	339+10	340	340+10	341	342	343	343+10	344	345	346	347	347+10	348	349	350	350+10
---------	--------	-----	--------	-----	--------	-----	-----	-----	--------	-----	-----	-----	-----	--------	-----	-----	-----	--------

VISTA DE FRENTE DO MURO DE GABIÃO

Comprimentos em -m-	4,5m																	
	4,0m																	
	3,5m																	
	3,0m																	
	2,5m																	
	2,0m																	
	1,5m																	
	1,0m																	

Estacas	338+10	339	339+10	340	340+10	341	342	343	343+10	344	345	346	347	347+10	348	349	350	350+10
---------	--------	-----	--------	-----	--------	-----	-----	-----	--------	-----	-----	-----	-----	--------	-----	-----	-----	--------

PLANTA BAIXA DO MURO DE GABIÃO

OBS: Os gabiões têm seções transversais de 1,0m x 1,0m.

MÉTODO CONSTRUTIVO DO MURO DE GABIÃO DAS ESTACAS 338+10 - 350 +10

DETALHAMENTO DO MÉTODO

- 1- Marcar os off-sets da escavação da fundação do muro de acordo com a nota de serviço da planilha QD-01.
- 2- Fazer a cravação dos drenos sub-horizontais de acordo com as posições indicadas no projeto (3,0m na horizontal e 2,0m na vertical).
- 3- Executar o concreto magro com 0,15m de espessura como indicado no desenho esquemático do projeto.
- 4- Colocar geomanta de geotêxtil não tecido 100% poliéster de filamentos contínuos com RT >21kN/m, no tardo do muro ao longo de sua extensão.
- 5- Iniciar a construção do muro de gabião caixa pela camada 1, de acordo com os desenhos do projeto. Os gabiões das camadas têm dimensões variadas de acordo com os desenhos nas seções transversais do projeto.
- 6- Construir o dreno subterrâneo tipo DNIT - DPS 08.
- 7- Ao concluir a Camada 1 reaterrar com areia o tardo do muro e ajustar o dreno sub-horizantal.
- 8- Prosseguir com as camadas de gabião e na Camada 3 reaterrar o tardo do muro do muro com areia e ajustar o dreno sub-horizantal.
- 9- Prosseguir com as camadas de gabião até o final sempre aterrando o tardo do muro com areia.
- 10- Executar a terraplenagem de acordo com a nota de serviço.
- 11- Executar a sub-base das banquetas e imprimá-la com CM-30 (1,1l/m²)

BANQUETAS:
Serão revestidas com material de sub-base compactado e imprimado e terão sarjetas revestidas de concreto (STC 04).

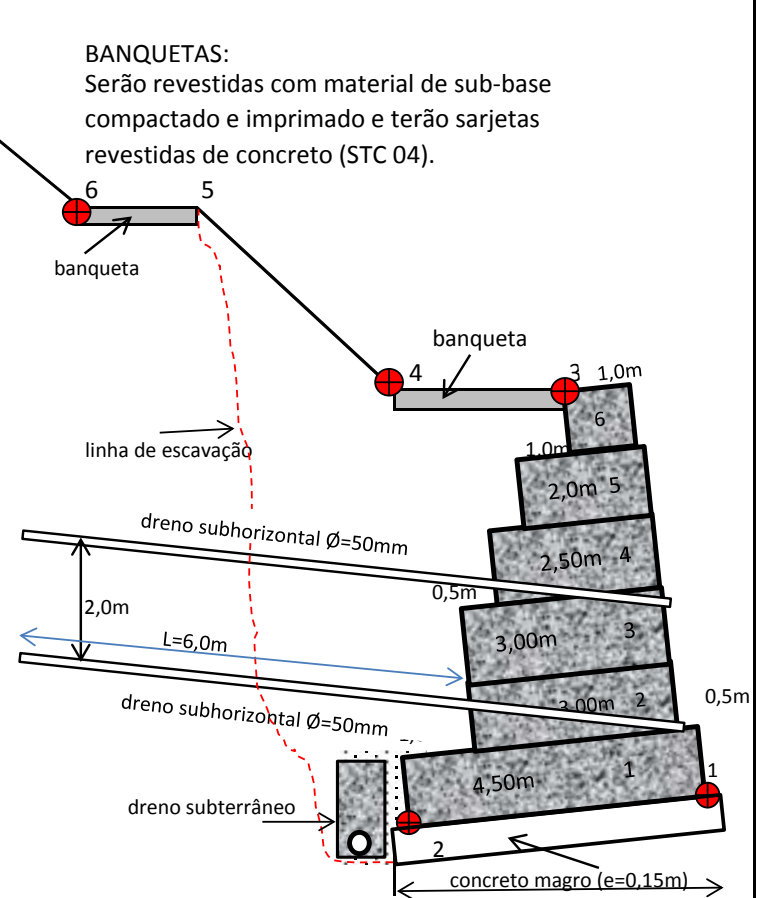

DETALHE DO DRENO SUB-HORIZONTAL

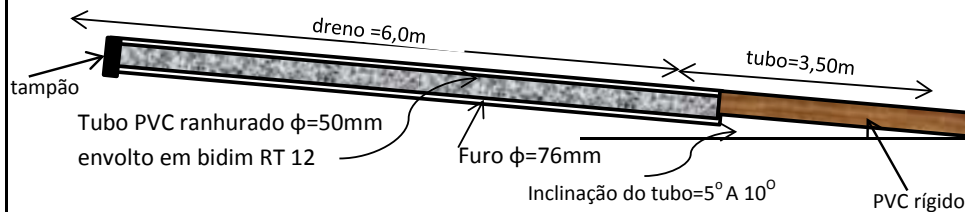

Dreno DPS 08

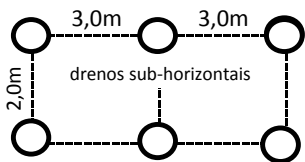
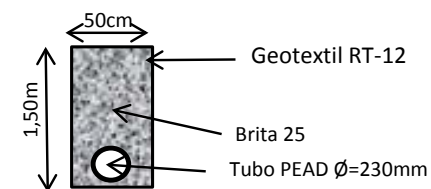

MÉTODO CONSTRUTIVO MURO GABIÃO

