

**PLANTA BAIXA - ARQUITETURA**

ESCALA: 1/50

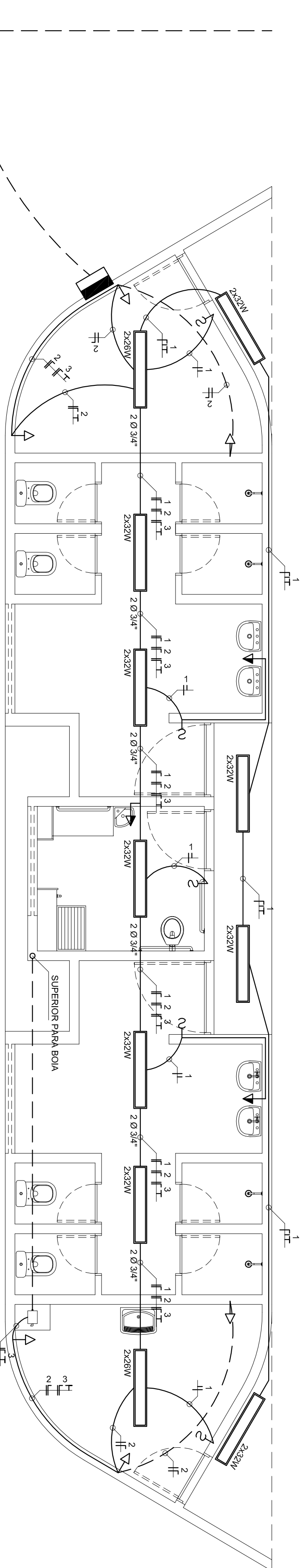

**INSTALAÇÕES ELÉTRICAS**

ESCALA: 1/50

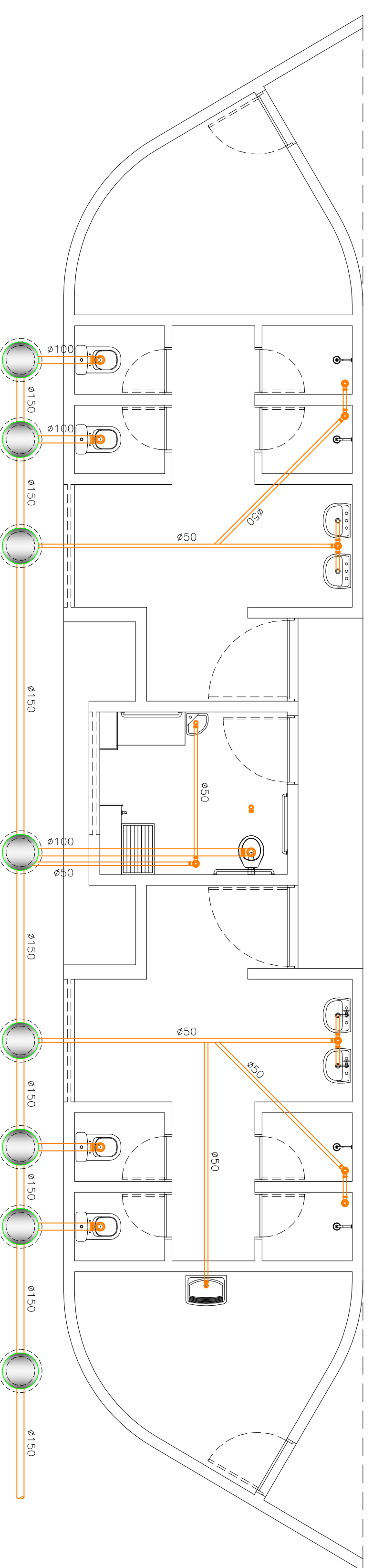

**INSTALAÇÕES HIDROSSANITÁRIAS**

ESCALA: 1/50

ESQUADRIAS	DIMENSÕES	QUANTIDADE	TIPO DE ABERTURA	MATERIAL	AMBIENTE
PF-1	0,60 x 1,60	8	GIRO	FERRO	VESTIÁRIO MAS E FEM
PF-2	0,80 x 2,10	2	GIRO	FERRO	DE-POSTO/DML
PF-3	1,00 x 2,10	1	GIRO	FERRO	VESTIÁRIOS MAS E FEM (ACESS)
GF-1	1,15 x 2,10	2	GIRO	FERRO	VESTIÁRIOS MAS E FEM



PREFEITURA MUNICIPAL DE RIBEIRÃO

VESTIÁRIO

01/04

PROJETO BÁSICO / ARQUITETURA  
 PROJETO PARA ADEQUAÇÃO DO CAMPO DE FUTEBOL E  
 CONSTRUÇÃO DE UMA QUADRA POLIESPORTIVA  
 DESCOBERTA NO MUNICÍPIO.

DETALHES

ESCALA: 1/250  
 DATA: MARÇO/2014

OBS:  
 CONFERIR TODAS AS COTAS NO LOCAL.

PROPRIETÁRIO: PREFEITURA MUNICIPAL DE RIBEIRÃO PROJETO:  
 CNPJ/INF: 10.122.861/0001-43

RESPONSÁVEL TÉCNICO: MARCELO LUIS RODRIGUES DE ARAUJO  
 ENG. CIVIL - CREA: 34.244 D/PE

CONSTRUÇÃO: